MediaServer

一套電子文件／影像管理(Electronic Document / Image Management)的完整解決方案(Total Solution)

本系統自問世後，在極短的時間內便獲得多家世界著名的出版業及媒體業者的青睞，它不僅能輕易地組織及管理您的數位化資產，加速工作流程，達到「資料產生一次，可以再使用」的目標，並可藉由 Internet 將數位資產傳遞至天涯海角，是出版業及媒體業者提昇競爭力的不二法門!!

產品特色：

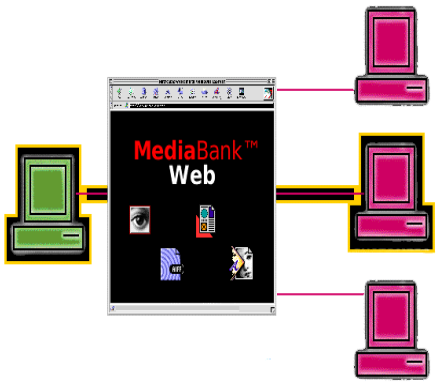

管理完備：

- ✧ 集中式的數位資產管理，利於管理維護。
- ✧ 與業界現存的 Oracle、SQL Server、ACCESS、FOXPro、dBASE、DB2 等資料庫完全相容，相輔相成。
- ✧ 提供 Workflow 管理，可監控每一工作流程的時間及成本。
- ✧ 可 Check-out 檔案修改，Check-in 更新版本，維持資料的一致

安全保密：

- ✧ 採嚴謹的 Permission-Based 架構，可區分為 Administrator、Cataloger、Viewer、WWW Viewer 等，各有不同的存取權限。
- ✧ 賦予不同層級的 User、Group 權限，來存取 Job Jacket、Database、Cataloger、Volume。

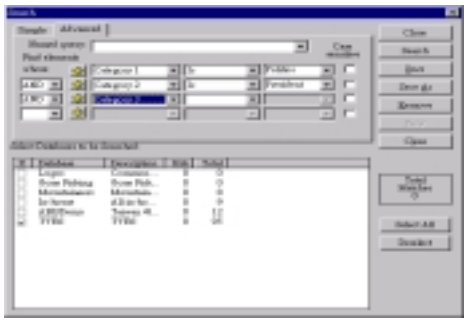

快速搜尋：

- ✧ 檔案可分 5 種類別、26 個自定欄位、10 個系統欄位分類管理。
- ✧ 簡易及進階搜尋功能，加快搜尋速度。
- ✧ 以低解析度 Thumbnail 預視，以高解析度輸出，減低頻寬負擔，加速工作流程。

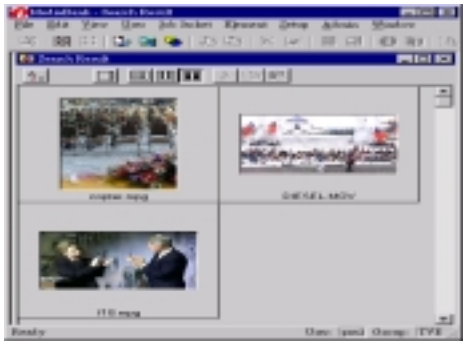

多樣輸出：

- ✧ 可作 CD-ROM、Tape、Disk 等輸出。
- ✧ 可預先排定行程，定時作儲存備份、清理資料。

無遠弗屆的 Web 功能：

- ✧ 利用 Internet 的一般瀏覽器，即可對檔案下載、上傳、修改、訂購，檔案分享，無遠弗屆。

支援檔案：

- ✧ TIFF、JPEG、BMP、PDF、Quark Xpress、PageMaker、AVI、MPEG、MOV、WAV..

客戶群：

- ✧ Reader's Digest, 3M, Time/Life Books, USA Today, Power Creative, Ames Department Stores, Media Graphics, Cahners Publishing, McMullen Argus Publishing, Cabela's Catalog……

點子科技有限公司
TEL: (02)2917-0998　FAX: (02)2915-9094
北縣新店市寶中路 94 號 2 樓之 3
e-mail: inform@pcexpert.com.tw
聯絡人：市場行銷處高小姐